# EL ARTE DE EMBELLECER EL PASO DEL TIEMPO

PALOMA HERNAIZ Y JAIME OLIVER Y SU ESTUDIO INTERNACIONAL DE ARQUITECTURA E INTERIORISMO OHLAB HAN TRANSFORMADO UNA ANTIGUA CASA DEL SIGLO XVI EN UN HOTEL DE 5 ESTRELLAS –CAN BORDOY GRAND HOUSE & GARDEN– QUE SE HA CONVERTIDO EN EL NUEVO REFERENTE DE LUJO DEL CASCO HISTÓRICO DE PALMA DE MALLORCA.

La tranquila calle del Forn de la Gloria vive más agitada desde que uno de sus más longevos habitantes ha recuperado su esplendor para albergar a un sofisticado alojamiento de 5 estrellas y 24 *suites* de entre 30 y 80 metros cuadrados: Can Bordoy Grand House & Garden (Palma de Mallorca). Además de los clientes que se alojan en él, muchos son los vecinos de la zona que lo visitan para descubrir, con orgullo, como la reforma que el prestigioso estudio internacional de arquitectura e interiorismo OHLAB –dirigido por Paloma Hernaiz y Jaime Oliver– ha hecho en esta antigua casa del siglo XVI ha logrado embellecer la huella que el paso del tiempo ha dejado en ella.

La antigua casa, ahora transformada en hotel, está situada a tan solo unos minutos a pie de uno de los paseos marítimos más bonitos del Mediterráneo y de la “milla de oro” palmesana. Su majestuoso edificio emerge escondiendo tras de sí un remanso de paz y tranquilidad, al que da forma el jardín privado más grande del centro de la ciudad. Nacido con la vocación de posicionarse como un auténtico destino en sí mismo, regala a sus huéspedes unas instalaciones que cuentan con todo lo necesario para gozar de una experiencia inolvidable: una azotea con vistas increíbles; un delicioso restaurante que apuesta por la alta cocina saludable y de proximidad; un *spa* que mima los sentidos y cautiva a sus usuarios y un servicio hecho a medida que seduce a los huéspedes más exigentes.

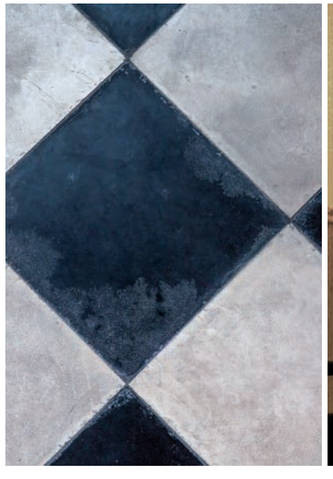

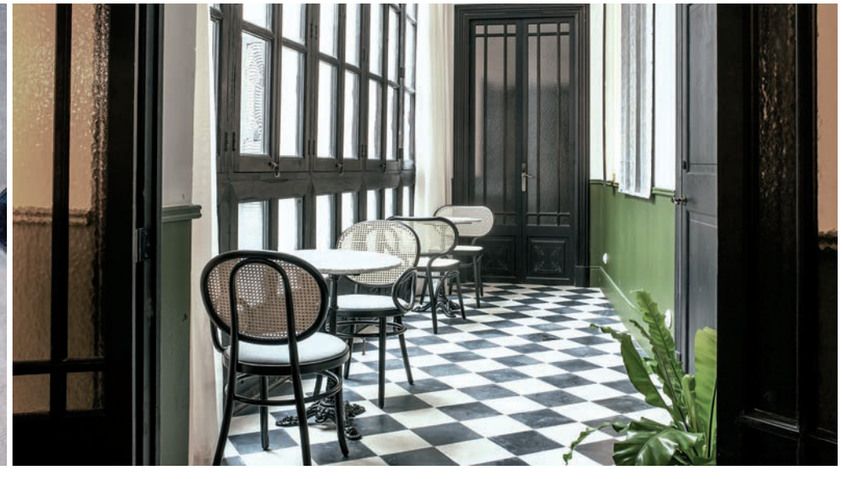

*Se han utilizado piezas de anticuario venidas de toda Europa como armarios, sillas o preciosas alfombras turcas*

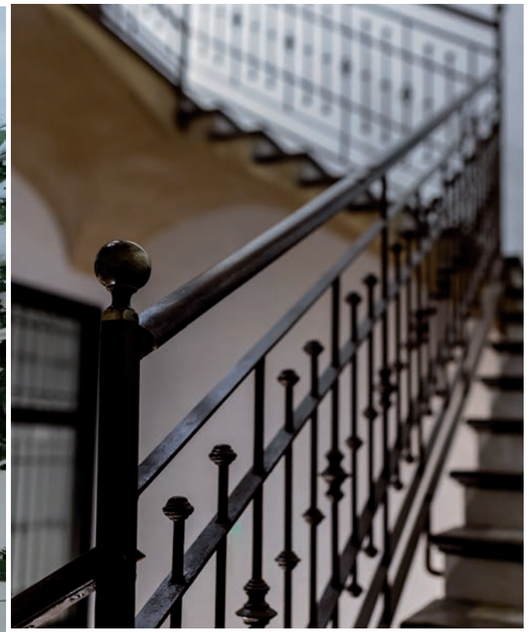



## ALMA INTACTA

Algunos de los transeúntes que cruzan el patio que da entrada al hotel se quedan maravillados al reconocer la escalera que en su día, cuando el edificio ejercía de colegio, ellos mismos ascendían para asistir a las clases que se impartían en las que hoy se han convertido en *suites* del lujo. Su diseño original coexiste con otros elementos como las baldosas bicolores que decoraban los descansillos; las ventanas de cristal soplado; las puertas de madera o el parquet; que en algunos casos han sido reutilizados y en otros replicados exactamente con la intención de preservar gran parte de los elementos que han marcado y dotado de personalidad a la casa. Detalles de recuperación que incluso han afectado a aspectos tan aparentemente discretos como los tornillos utilizados en las ventanas y en las puertas para emular a los de la época.

*Un diseño evocador transporta a los huéspedes a un mundo de terciopelo, madera, lino y elegancia silenciosa*

## DATOS ÚTILES

**Can Bordoy Grand House & Garden**
Forn de la Glòria, 14. 07012 Palma de Mallorca
Tel.: 871 871 202 - *www.canbordoy.com/es*

- Proyecto de Paloma Hernaiz y Jaime Oliver y su estudio internacional de arquitectura e interiorismo **OHLAB** *www.ohlab.net*
- Spa: **DornBracht** *www.dornbracht.com*
- Grifería: **Agape** *www.agapedesign.it*
- Lámparas: **Gordiola** *www.gordiola.com*, **Artemide** *www.artemide.com*, **Santa & Cole** *www.santacole.com*, *y* **Flos** *www.flos.com*
- Sofás y sillas: **Thonet** *www.thonet.cl*, **Baxter** *www.baxter.it*, *y* **Moroso** *www.moroso.it*

## RECUPERACIÓN HONESTA

Uno de los secretos de la rehabilitación de Can Bordoy Grand House & Garden ha sido que el proyecto se ha inspirado en los principios del *Kintsugi*, una técnica milenaria japonesa destinada a la reparación de la porcelana, que en lugar de esconder las grietas las ensalza, celebrando así las diferentes capas de historia y remarcando con claridad, y de forma honesta, las nuevas intervenciones que han sido necesarias para dar a la casa su nuevo uso. Así, las distintas estancias de la casa muestran sus heridas como si de patas de gallo se tratasen, orgullosas de mantenerse erguidas tras el paso del tiempo; mientras que los elementos nuevos incorporados, como los muebles de baño que en la época no existían, se han colocado en lugares en los que su presencia denota esa contemporaneidad; y otros como los televisores se han escondido tras los espejos de época que antaño decoraban algunas de las habitaciones.

## DISEÑO SOFISTICADO

En Can Bordoy Grand House & Garden la sensación única de habitar una casa con historia se mezcla con la posibilidad de vivir una experiencia repleta de sofisticados detalles. Y es que lo que diferencia al lujo y da significado pleno a su categoría son elementos diferenciadores como el dormir en camas extra largas diseñadas específicamente para la casa, que permiten elegir la firmeza del colchón de manera individualizada. También es posible levantarse por la noche sin encender las luces, gracias al sistema automático de alumbrado que detecta la presencia de un pie bajo la cama y activa una pequeña bombilla y relajarse en un acogedor *spa* equipado con la última tecnología de la prestigiosa marca DornBracht. En el exterior, podemos sumergirnos los 365 días del año en una preciosa piscina exterior climatizada bajo árboles centenarios.